VEILLÉES créatives …….

du 22 juin, 3 et 4 juillet 2018

→ Découvrez les 9 idées-pistes qui ont émergées lors de ces ateliers vraiment pas comme les autres…

ICI S'INVENTE VOTRE BEAUFORT DE DEMAIN !

Juillet 2018

AT-ZOU Donativo RÉVÉLATEUR DE SOLUTIONS COLLECTIVES

ICI S'INVENTE VOTRE BEAUFORT DE DEMAIN !

C'était en juin, lors de 3 soirées créatives

Le principe et <u>les objectifs</u> des Veillées Créatives :

. **Maxi 15 personnes**, volontaires et hyper motivées par le sujet

. **2 heures d'atelier** (boissons et gourmandises incluses !)

Parcours de découverte
PROMENADE

Veillée du 22 juin
de 18h à 20h
RDV à la salle d'activité
(rdc de la Mairie)

Animations & Manifestations

Veillée du 3 juillet
de 18h à 20h
RDV à la salle d'activité
(rdc de la Mairie)

LIEU CONVIVIAL
À imaginer ensemble !

Veillée du 4 juillet
de 18h à 20h
RDV à la salle d'activité
(rdc de la Mairie)

Objectifs ...

→ Muscler les idées-pistes qui ont émergées
Fontaine à idées + Urbanistes Juniors

→ Se projeter, s'enthousiasmer « sans contraintes » pour ouvrir le champ des POSSIBLES

→ Ecrire 1 fiche PROJET pour le programme « Votre BEAUFORT pour DEMAIN »

ICI S'INVENTE VOTRE BEAUFORT DE DEMAIN !

En BREF, les résultats :

. **30** participants,

. **9** pistes de projets !

. **1** campagne de communication par *boitage, affichage et facebookage*, pour inviter et informer les Beaufortain.e.s que le projet se construira avec eux pour coller au maximum à leurs besoins et envies.

. **1 grand MERCI** adressé par la Mairie à celles et ceux qui ont contribué, contribuent et contribueront à cette construction collective.

Parcours de découverte PROMENADE

5 pistes d'itinéraires ont émergé :

. A la rencontre de Beaufort et son Histoire
. Pour les Sportifs qui veulent *envoyer* !
. Le sentier des P'tites Bestioles et de la Découverte
. Le sentier ZEN
. Et si Beaufort était interdit aux voitures…

Animations & Manifestations

2 projets d'évènement ont émergé :

. Le grand FORUM des Savoirs-Faire
. Beaufort en Délire !

LIEU CONVIVIAL

À imaginer ensemble !

2 projets de nouveaux lieux ont émergé :

. « Loin de Tout / Proche de Tous ! »
. « La Papot'thèque / Brico'thèque »

3 grandes tendances transversales

- Une vraie envie des participants de **trouver de nouvelles formes et de nouveaux lieux** pour « être ensemble, partager, se retrouver, festoyer, rire, se poser, se balader… »
- Un village où **le piéton reprend sa place et ses droits en toute sérénité et sécurité** avec une attention forte portée sur l'axe traversant de la Nationale vécue comme dangereuse et qui aujourd'hui coupe en 2 la commune.
- **Un village que l'on redécouvre, que l'on peut se réapproprier** tant sur son patrimoine bâti, culturel que naturel entre Mont et Plaine.

ICI S'INVENTE
VOTRE BEAUFORT
DE DEMAIN !

Veillée du 22 juin
de 18h à 20h

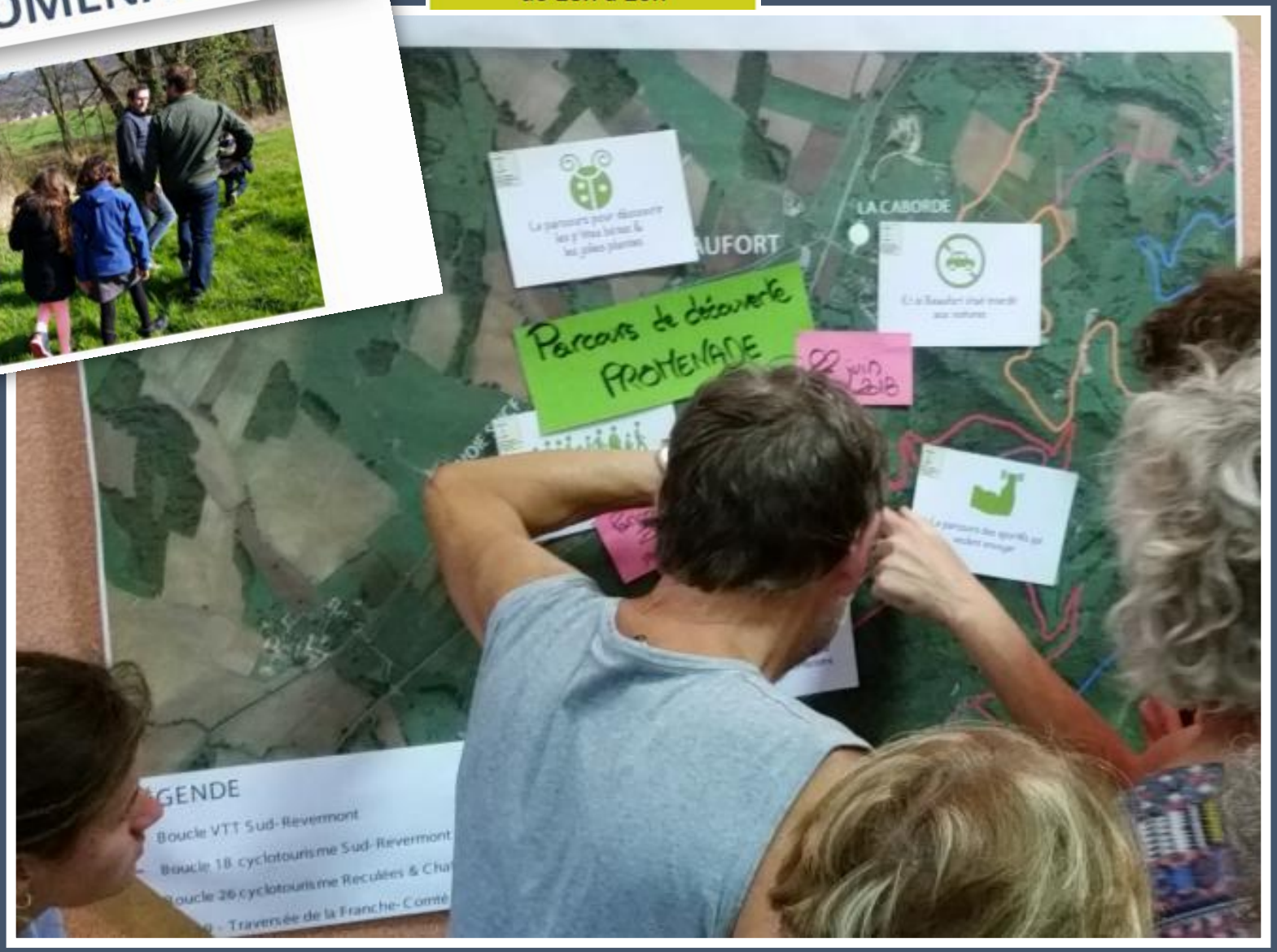

” Parcours ZEN > *200% sérénité !*

→ Prenons une bouffée d’air en prenant notre temps

Versant Plaine de la Bresse

USAGERS :
. Familles (avec ou sans enfants) pour une petite balade sans difficulté
. Retraités
. Personnes actives ayant besoin d’un moment de calme et de ressourcement

☑ Plus une balade qu’une rando = sans aucune difficulté !

☑ 1 sentier où l’on peut se recentrer, discuter, cheminer à l’ombre, se poser, contempler… loin de la circulation

Liste des besoins :
. De l’ombre, des arbres à planter,
. Des bancs
. Des tables de pique-nique
. FAIRE du REPERAGE sur site à partir des sentiers existants
… Possibilité de boucle ???

” Parcours de Découverte > *Au fil de l’eau et des saisons*

→ Découverte & Observation

Entre Plaine et Mont

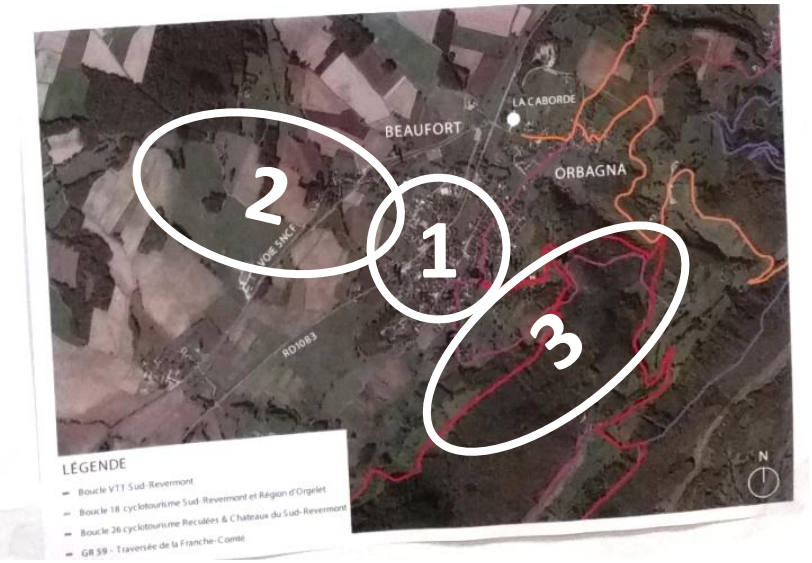

USAGERS :
. Les ENFANTS en famille ou dans le cadre du temps scolaire
. Les ADULTES

Parcours 1 : *Fontaines & lavoirs*
Parcours 2 : *Etangs & Rivière*
Parcours 3 : *Vue d’en haut*

Liste des besoins :
. Construire 1 projet scientifique, historique et culturel
. Signalétique & dépliant adapté aux enfants (ludique : devinette, contes, géocaches, figurines)
. Ouvrir de nouveaux chemins (repérages !) pour une bonne continuité des parcours
. Sécuriser la traversée de la Nationale
. Aménager des observatoires pédagogiques + du mobilier pour s’assoir et contempler (tables et transat)
. 1 animateur fait évoluer le parcours et les explications au fil des saisons

” La REVERMonstre !

→ 1 parcours et
1 compétition sportive

A fond sur le Revermont

USAGERS :
. SPORTIFS à la recherche de performance
. Personnes à la recherche de « plaisir dans la difficulté »

VTT
TRAIL
SPARTAN
… dans un cadre paysager magnifique !

Liste des besoins :
. Tracés et équipements des sentiers adaptés aux sports et sensations recherchés (à construire avec des spécialistes !)
. Création de parcours de Bosse, de Descente, …
. Organisation d’une compétition ou d’un évènement pour valoriser les circuits et le territoire / COMMUNICATION
. Entretien des chemins et des équipements

” A la rencontre de Beaufort et son Histoire !

→ Pour les personnes qui ont soif de connaissances ou souhaite découvrir le patrimoine paysager et bâti local

USAGERS :
. FAMILLES Beaufortaines
. Ecoliers
. Touristes

Liste des besoins :
. Construire le projet scientifique et culturel : travail de recherche documentaires et d’archivage à mener
. Concevoir et aménager une signalétique adaptée (directionnelle et informative expliquant l’histoire du bâtiment et du village par le biais d’anecdotes entre-autre)
. Création de supports de communication dédiés (réseaux sociaux, presse, reportages,…)

” Beaufort, libéré de ses voitures !

→ Pour les personnes qui ont soif de connaissances ou souhaite découvrir le patrimoine paysager et bâti local

USAGERS :
. Habitants de Beaufort qui se déplace habituellement en voiture dans le village… et qui aimerait retrouver le plaisir de déambuler avec ses jambes et/ou son vélo.

Liste des besoins :
. Traversée du village sécurisée et apaisée (réduction des nuisances)
. Des espaces de rencontres et de partages (convivialité)
. Des chemins faciles à pratiquer et à identifier (fonctionnalité)
. Un maillage de cheminements dans le village (diversité) – traits noirs sur le plan
. Des équipements et du mobilier dédié (rack à vélo, abri,…)
. Des actions et dispositifs incitatifs (animations, campagne de sensibilisation)
. Une signalétique et une information spécifiques

Animations & Manifestations

ICI S'INVENTE VOTRE BEAUFORT DE DEMAIN !

Veillée du 3 juillet
de 18h à 20h

” Le Forum du SAVOIR-FAIRE

→ Pour s’échanger des trucs & astuces, pour transmettre sa ou ses passions, pour partager ce qui nous touche et nous anime…

Le concept qui émerge :

. Format : soirée ou demi-journée

Et si on organisait 1 soirée par semaine en mettant 1 savoir-faire à l’honneur (ex. Soirée du Meilleur Mojito !)

. Principe de base : un peu comme un « marché ou une foire » où chacun est libre de venir présenter sa passion, son savoir-faire et venir y trouver quelque-chose

. Vœux et souhaits :

Un vrai passage de témoin entre générations

Avec des activités accessibles pour Toutes et Tous

. La cerise sur le gâteau :

Parvenir à parrainer certaines rencontres par des personnes connues

Rencontre insolite avec 1 sportif de haut niveau ou 1 cuisinier de renommée nationale

→ En appui avec les initiatives et associations existantes

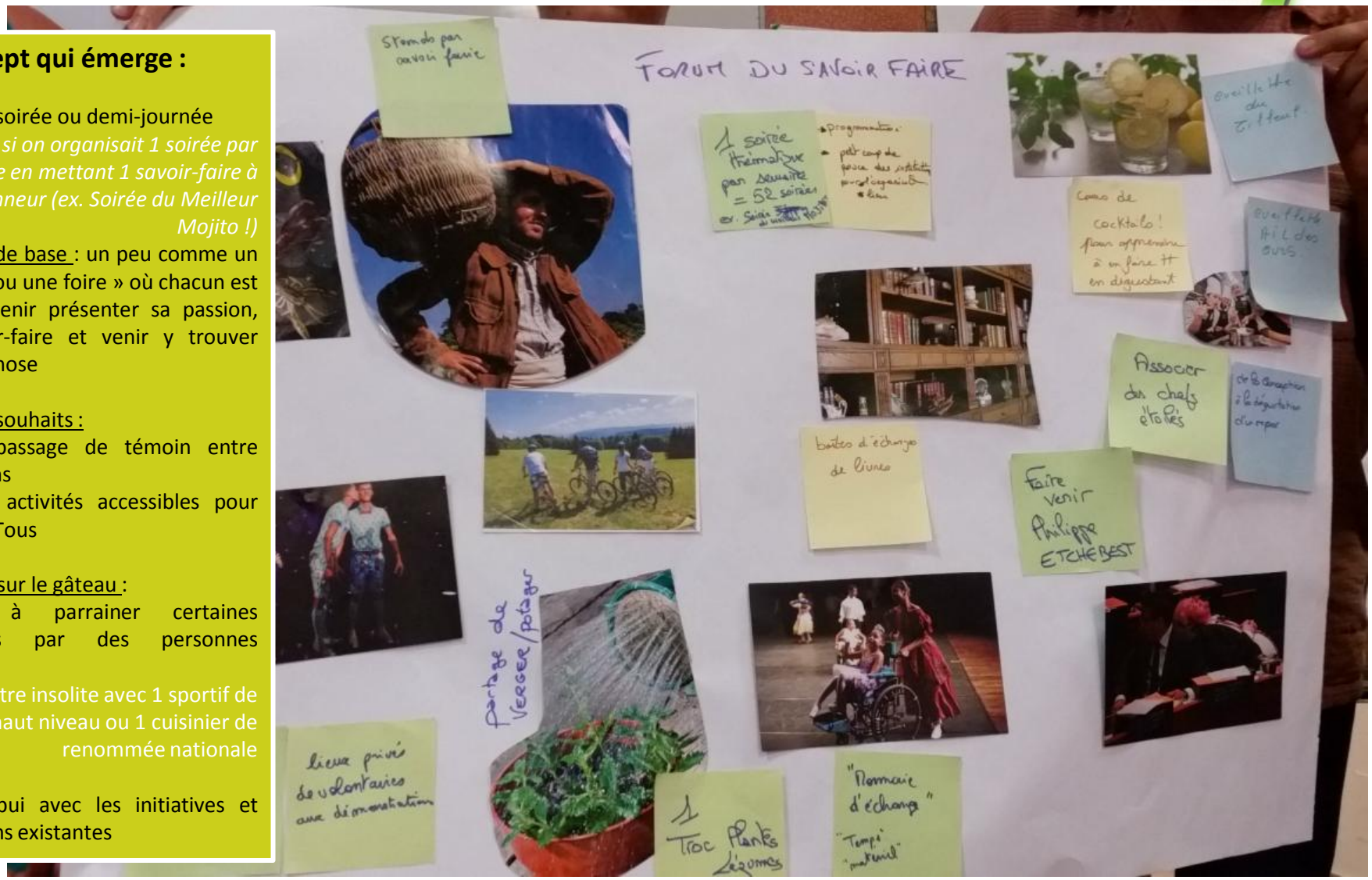

” Beaufort en DÉLIRE !

→ Pour AGITER le village, créer de la nouveauté, surprendre, s’amuser, s’autoriser à vivre ensemble des moments « hors de la norme »,…

Le concept qui émerge :

. Format :
1 évènement annuel,
1 grande Fête de Village « hors des cadres habituels »,
1 thématique sur laquelle TOUT le village va délirer

. Principe de base :
Chaque année, le village se met d’accord sur 1 thématique et chaque foyer construira son propre délire (en décorant sa maison, en chantant, en jouant avec ce qu’on a dans nos caves…)
Et c’est BEAU (esthétique)

. Vœux et souhaits :
(se) prouver qu’ICI, c’est FACILE d’oser, de lâcher prise, de s’autoriser, en se lançant 1 défi collectif.
Et on se challenge d’une année sur l’autre

. Les 2 cerises sur le gâteau :
Parvenir à être parrainé par 1 personnalité connue
Un grand FESTIN, une grande Tablée pour réunir le village

LIEU CONVIVIAL

À imaginer ensemble !

ICI S'INVENTE VOTRE BEAUFORT DE DEMAIN !

Veillée du 4 juillet

de 18h à 20h

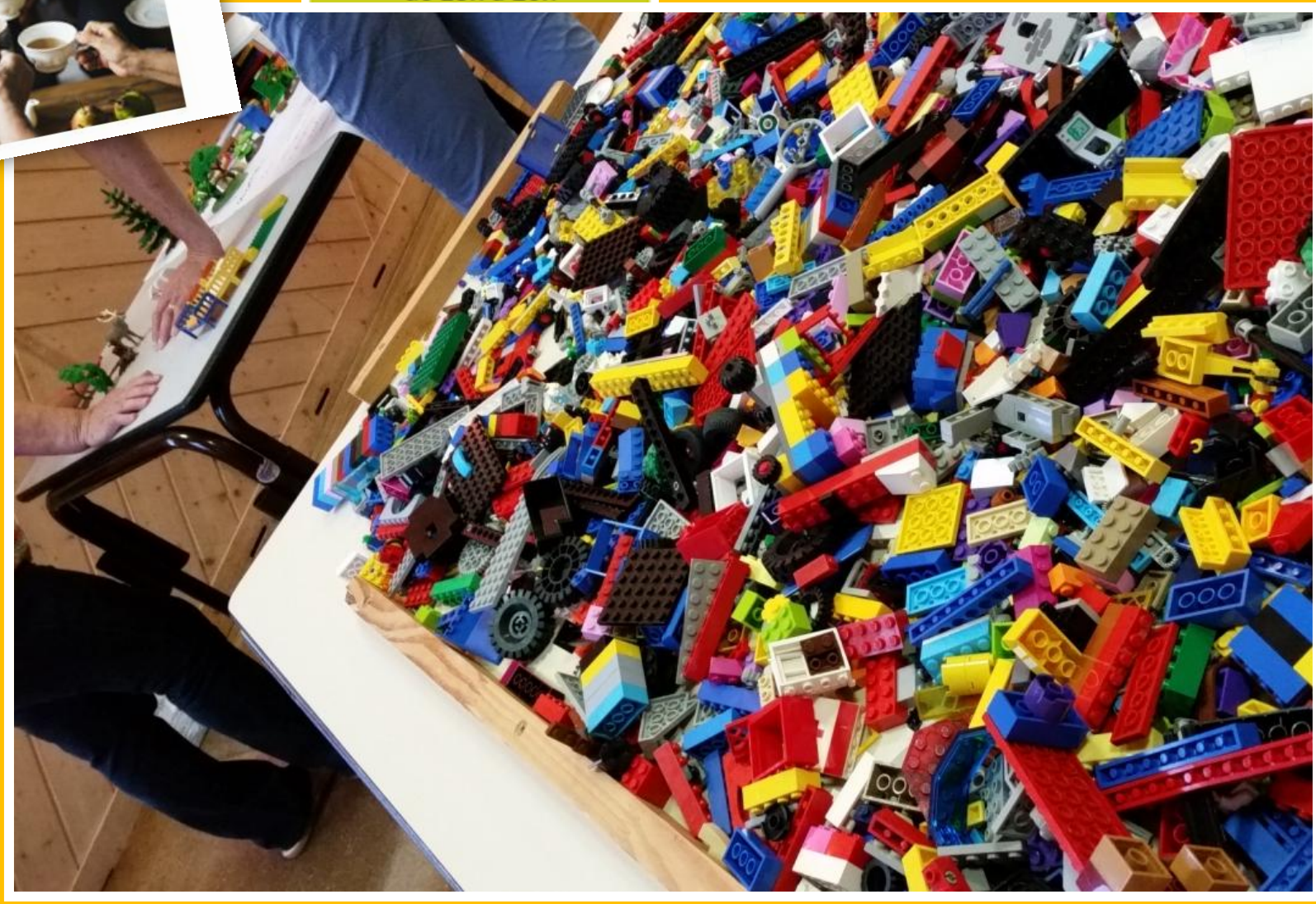

LIEU CONVIVIAL
À imaginer ensemble !

Un atelier étonnant en termes de convergence d'idées !

2 groupes ont travaillé chacun de leur côté pour **co-construire un concept de lieu convivial** à partir de leurs vécus et de leurs envies.

Et beaucoup de points communs ont émergé des 2 concepts travaillé :

→ Les **mêmes types d'USAGES** (cf. page suivante)
→ 1 espace **modulable** (que l'on peut aménager selon les besoins)
→ 1 espace **autonome en énergie**
→ Des équipements **légers, déplaçables** à volonté
→ Fabriqués à partir de matériaux de **récupération**
→ Régie par un principe en **autogestion** = *chacun est acteur, animateur, logisticien, contributeur… à la hauteur de ce qu'il peut investir (en temps, en savoir-faire, en budget,…)*
→ Les **2 ingrédients clés** identifiés et issus du vécu des participants :

« Tout le Village se rassemble dehors ! »
« Partager ! 1 repas, 1 journée, 1 programme annuel »

Ce qui a été demandé au groupe :

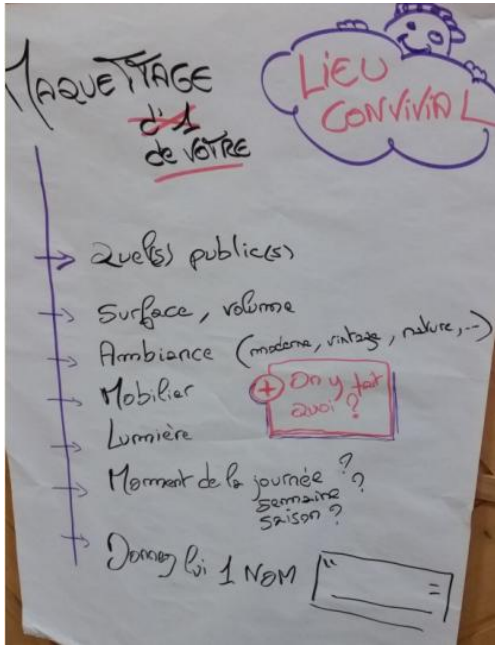

” Loin de Tout, proche de Tous !

→ 1 lieu « hors les murs et modulable à volonté » pour débrancher de sa journée et se reconnecter à ses proches

USAGES :

. Se retrouver, discuter, jouer,…
. Partager 1 repas
. Partager des activités, des savoir-faire
. Monter, cuisiner, démonter, nettoyer ENSEMBLE (autogestion)
. Intergénérationnel !

Liste des ingrédients :

. Beaucoup de lumière naturelle / bâtiment et espace ouvert sur l’extérieur
. 1 lieu dont les aménagements et les programmations suivent et s’adaptent aux saisons : le côté « terrasse » lorsque le printemps revient, le côté intérieur, cocoon, chaleureux et « marrons chauds » en saison froide
. Autonome en énergie : panneaux solaires pour l’électricité et la lumière la nuit venue
. Toilettes sèches (côté pédagogique et militant)
. Intérieur composé de cloisons modulables pour accueillir de 4 à 50 personnes
. Lieu fixe (pas déplaçable) avec un espace intérieur et un espace extérieur (grande terrasse ouverte sur la nature environnante)
. Ambiance « camping »
. Mobilier en bois, rustique, composé de palettes

” La Papote’Tek ou la Brico’Tek

→ 1 lieu « modulable et ouvert sur l’extérieur » pour tout public, en toute saison, pour PARTAGER 1 moment dans la journée et se réjouir d’être ensemble

USAGES :

. Selon les saisons, se retrouver pour partager 1 moment dans la journée (ou soirée)
. Faire et découvrir des jeux de société
. Partager un repas sur une grande tablée
. Projeter 1 film, 1 documentaire, suivi ou non d’un débat
. Organiser des *Trocs En Tout Genre*
. S’échanger et transmettre nos savoir-faire
. Organiser (ou improviser) un concert

Liste des ingrédients :

. Espace modulable, les cloisons peuvent se déplacer, l’espace s’ouvre à la belle saison et se ferme l’hiver
. Une scène est aménagée avec
. Du mobiliser de récupération, en bois… (boîte à livres) et pourquoi pas par l’utilisation d’un ancien container
. Ambiance qui varie selon les saison avec une constante : COSY avec des canapés, des poufs, des futons pour « se vautrer »
. Lumière : naturelle du jour, bougies et braséro le soir et l’hiver
. 200m² d’espace ouvert avec 1 espace modulable de 100m² pouvant être fermé avec un toit végétalisé pour accueillir des ruches et des récoltes
. Autonome en énergie
. 1 grande tablée où l’on cuisine ensemble !

OÙ imagine-t-on de tels lieux ?

Veillées créatives

À peu près ici…

PROCHE du bourg,
Pour être le plus accessible possible par un cheminement doux,
Et proche du Revermont,… pourquoi pas vers le lavoir proche de la Vigne Buchout.